

MINISTERO DELLE FINANZE
DIREZIONE GENERALE DEL CATASTO E DEI SERVIZI TECNICI ERARIALI
ACCERTAMENTO GENERALE DELLA PROPRIETA' IMMOBILIARE URBANA
(R. DECRETO LEGGE 13 APRILE 1939-XVII N°652)

Planimetria degli immobili urbani denunciati con la Scheda N° 10867587
Comune **GENOVA** Ditta " **Comune di Genova**
Via **Ambrogio Spinola N° 4**
Segnare cognome, nome, paternità del solo primo intestatario

130P2/174C

ACCERTAMENTO GENERALE DELLA PROPRIETA' IMMOBILIARE URBANA
(R.D.L. 13 aprile 1939-XVII, n. 652)
COMUNE GENOVA
di
Talloncino di riscontro DELLA SCHEDA NUMERO **10867587**

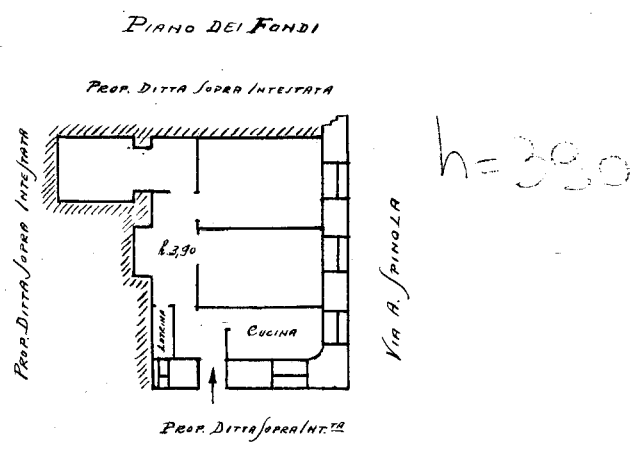

ORIENTAMENTO

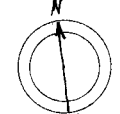

SCALA di 1:200

Compilata da:
DICHIARANTE
(Titolo, nome e cognome del Tecnico)

Iscritto all'Albo de
della Provincia di: **IL VICE PODESTA**

Data **22 GEN. 1940** Anno XVII Firma *[Signature]*

Ultima planimetria in atti

Catasto dei Fabbricati - Situazione al 27/08/2018 - Comune di GENOVA/Q (D969) - < Sez. Urb.: GEC - Foglio: 6 - Particella: 117 - Subalterno: 1 >
VIA AMBROGIO SPINOLA n. 4 piano: S1;

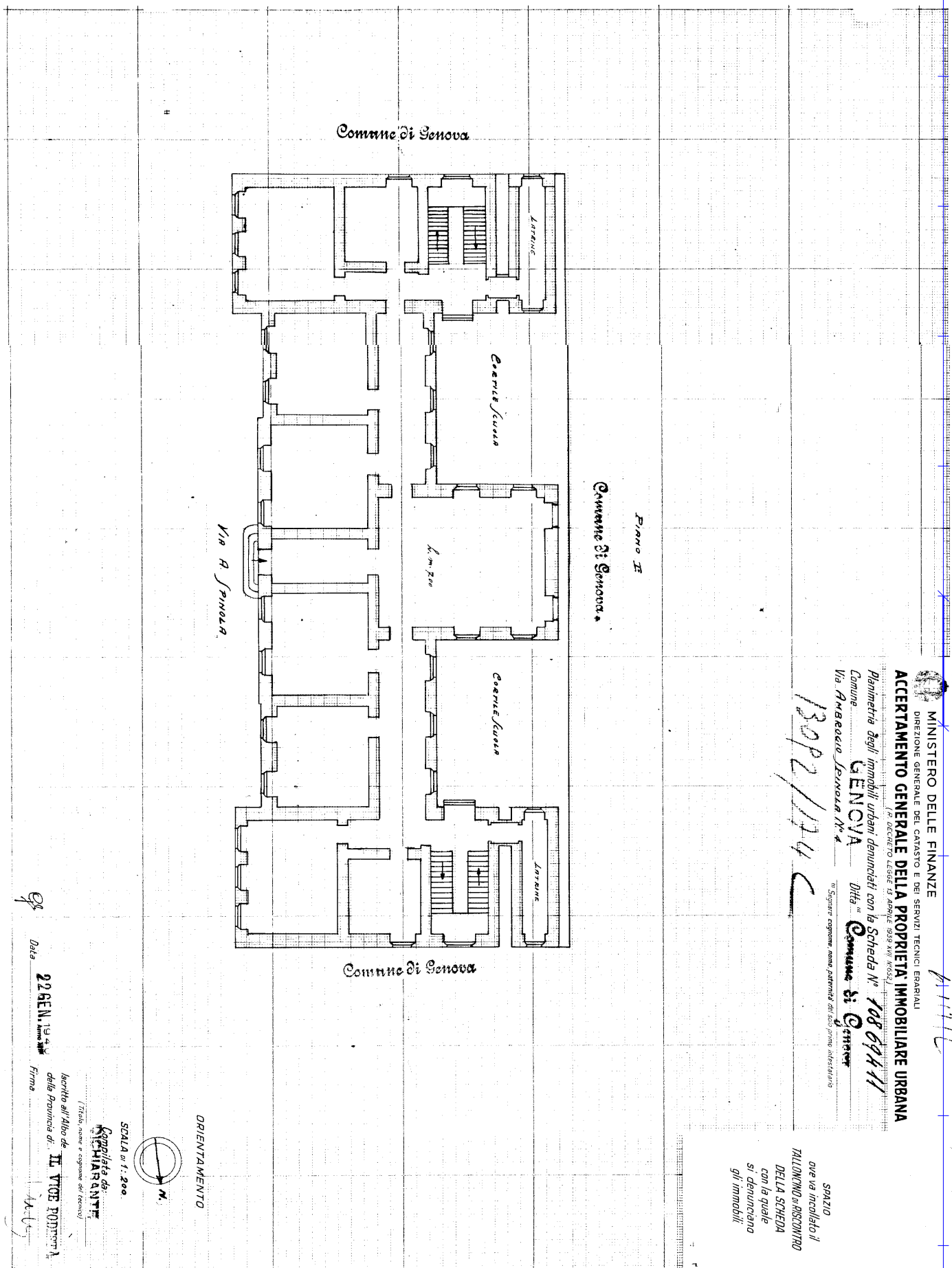

MINISTERO DELLE FINANZE
 DIREZIONE GENERALE DEL CATASTO E DEI SERVIZI TECNICI ERARIALI
ACCERTAMENTO GENERALE DELLA PROPRIETA' IMMOBILIARE URBANA
(R. DECRETO LEGGE 13 APRILE 1939 N. 1704)
 Planimetria degli immobili urbani denunciati con la Scheda N° **108694411**
 Comune **GENOVA** Ditta **Comune di Genova**
 Via **Ambrogio Spinola N° 4**
 Il Segretario copione nome patetico del suo primo infestato

SPAZIO
 ove va incollato il
 TALLONCINO al RICONTRIO
 DELLA SCHEDA
 con la quale
 si denunciano
 gli immobili

SCALA di 1:200
 Rappresenta
 l'edificio all'Albo di **II VOCE PORTINA**
 della Provincia di **Genova**
 Firma **...**
 Data **22 GEN 1944**

Catasto dei Fabbricati - Situazione al 27/08/2018 - Comune di GENOVA/Q(D969) - < Sez.Urb.: GEC - Foglio: 6 - Particella: 117 - Subalterno: 2 >
 VIA AMBROGIO SPINOLA n. 4 piano: T-1-2;
 0 metri

Ultima planimetria in atti

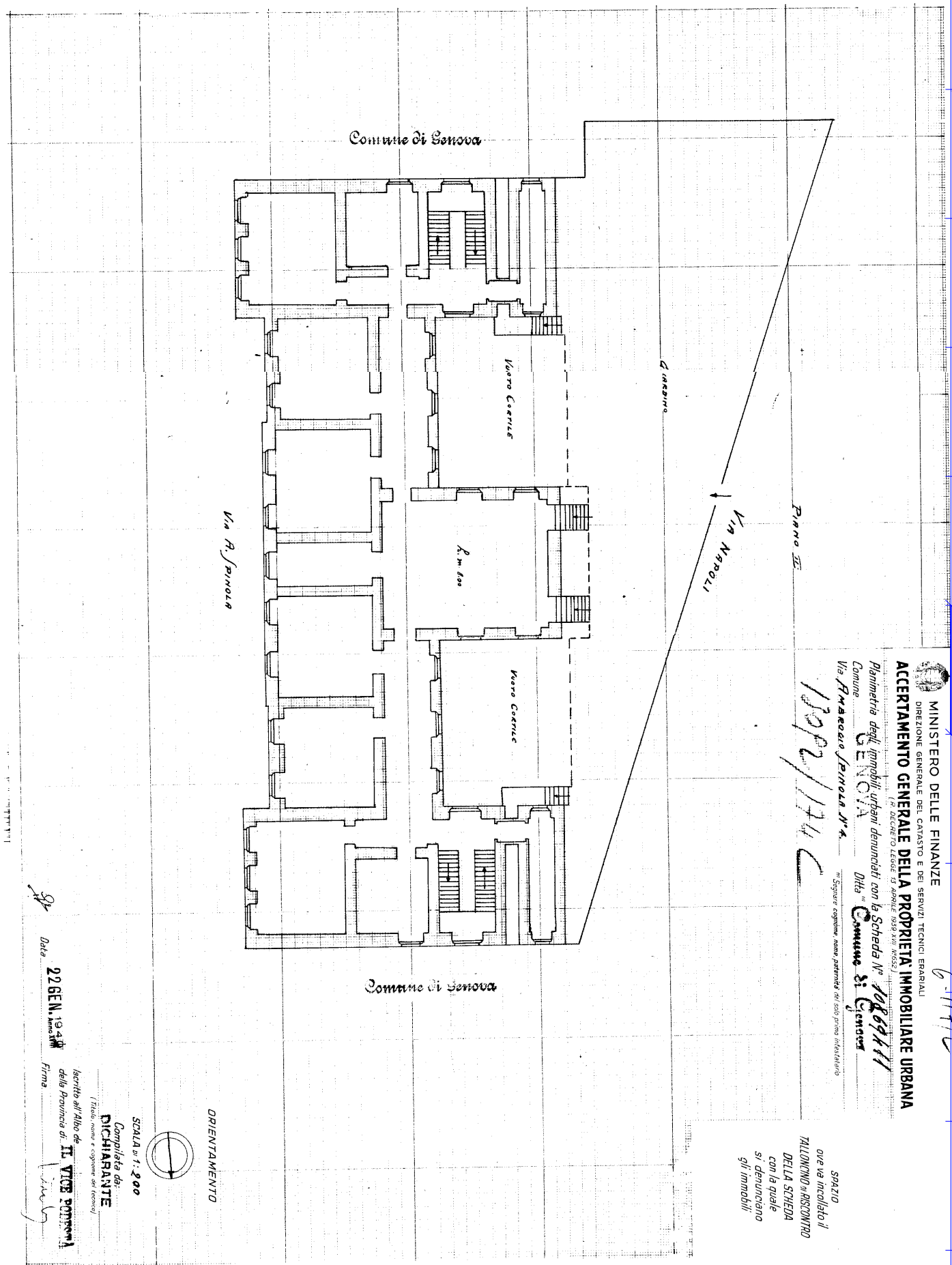

MINISTERO DELLE FINANZE
 DIREZIONE GENERALE DEL CATASTO E DEI SERVIZI TECNICI ERARIALI
ACCERTAMENTO GENERALE DELLA PROPRIETA' IMMOBILIARE URBANA
IN ADESIONE ALLA LEGGE 13 APRILE 1939, N. 10852
 Planimetria degli immobili urbani denunciati con la Scheda N° 10869411
 Comune GENOVA
 Via AMBROGIO SPINOLA N° 4
 Ditta Comune di Genova
in Segue e cognome sono patenti del solo primo intestatario

SPAZIO
 ove va incollato il
 TALLONCINO o RISCANTRO
 DELLA SCHEDA
 con la quale
 si denunciano
 gli immobili

SCALA di 1:200
 Completata da
DICHIARANTE
(Trab. nota e cognome del titolare)
 Iscritto all'Albo de
 della Provincia di **IL VICE POTESTÀ**
 Firma
 Data 29 GEN 1940

Catasto dei Fabbricati - Situazione al 27/08/2018 - Comune di GENOVA/Q (D969) - < Sez. Urb.: GEC - Foglio: 6 - Particella: 117 - Subalterno: 2 >
 VIA AMBROGIO SPINOLA n. 4 piano: T-1-2;

Ultima planimetria in atti

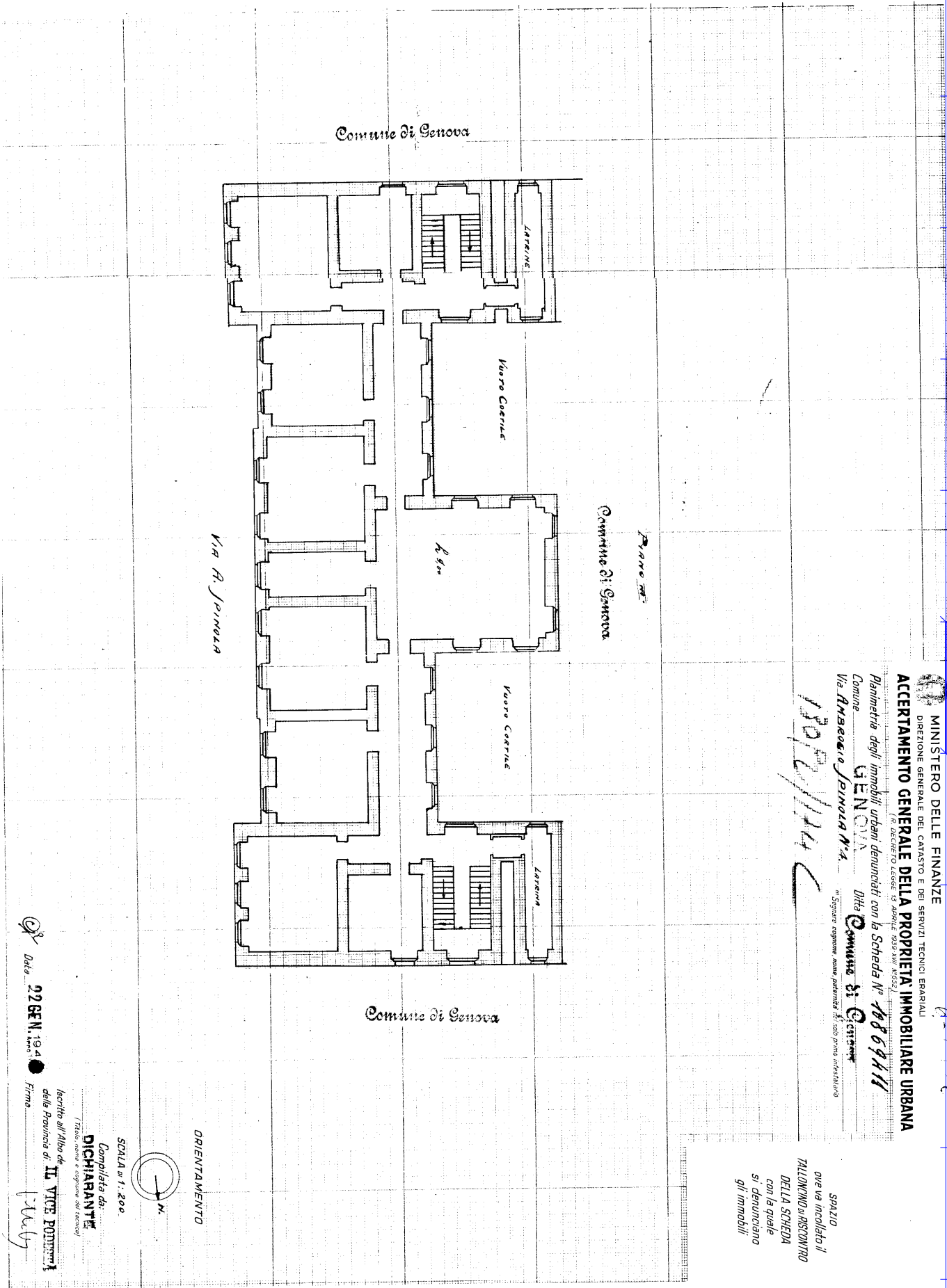

MINISTERO DELLE FINANZE
 DIREZIONE GENERALE DEL CATASTO E DEI SERVIZI TECNICI ERARIALI
ACCERTAMENTO GENERALE DELLA PROPRIETA' IMMOBILIARE URBANA
(in esecuzione del Decreto del 12/10/1934 e del Decreto del 12/10/1935)
 Comune **GENOVA**
 Via **AMBROGIO SPINOLA N. 4.**
 Ditta **Comune di Genova**
Il Signore capone nome patetita di capo primo installato

SPAZIO
 ove va incollato il
 TALLONINO di RICONTRIO
 DELLA SCHEDE
 con la quale
 si denunciavano
 gli immobili

Data **22 GEN. 1941**

Completata da:
DICHIARANTE
(Firma, nome e cognome del titolare)
 iscritto all'Albo de
 della Provincia di **IL VICE POTESTÀ**
 Firma *[Signature]*

SCALA n° 1:200



ORIENTAMENTO

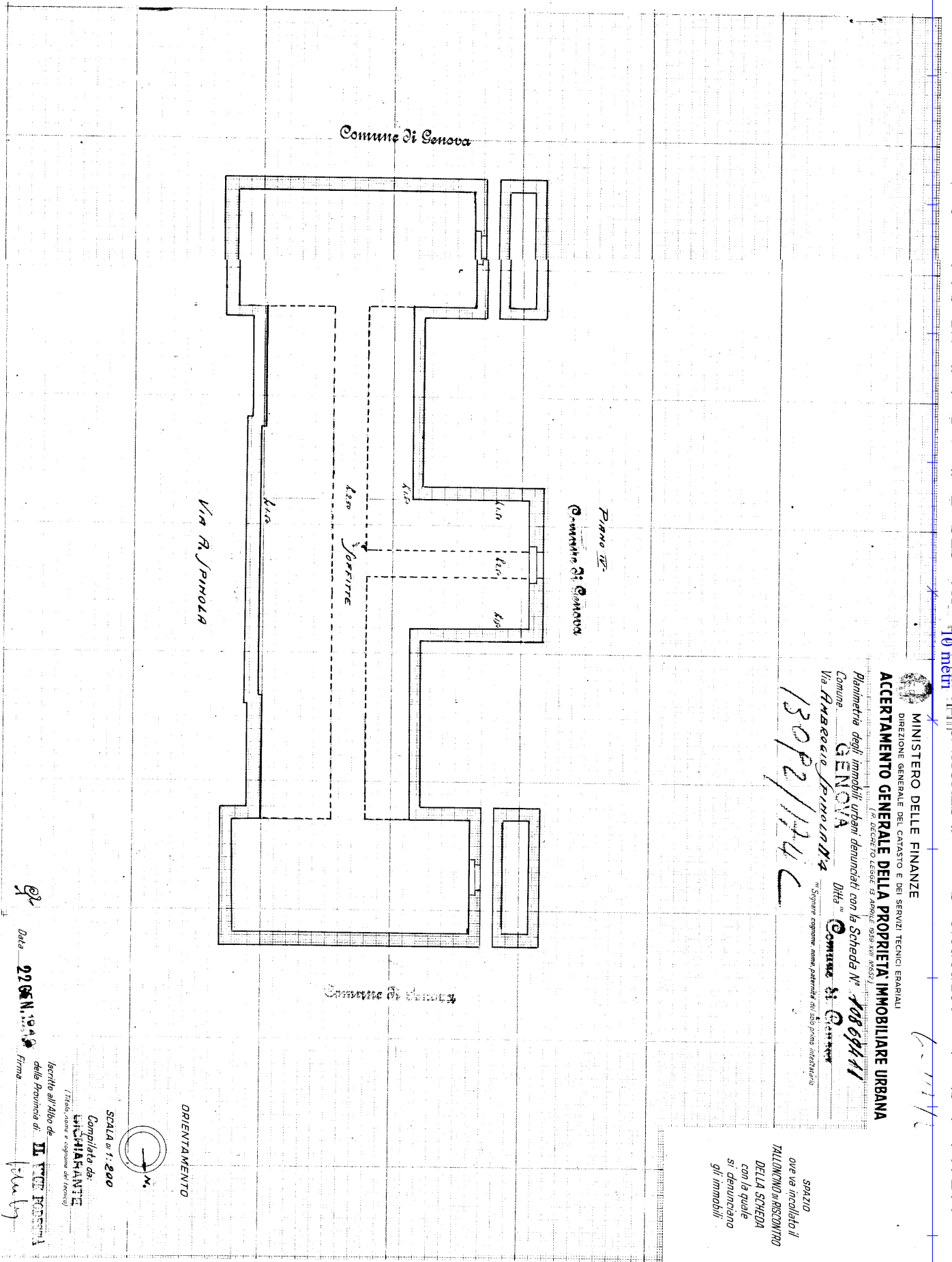

Catasto dei Fabbricati - Situazione al 27/08/2018 - Comune di GENOVA/Q (1969) - Sez. Urb.: GEC - Foglio: 6 - Particella: 117 - Subalterno: 2 >

MINISTERO DELLE FINANZE
DIREZIONE GENERALE DEL CATASTO E DEI SERVIZI TECNICI ERARIALI
ACCERTAMENTO GENERALE DELLA PROPRIETA' IMMOBILIARE URBANA
(in attuazione della Legge n. 166 del 28.2.1948 art. 10, c. 1)
Comune **GENOVA**
Via **AMBROGIO SPINOLA** n. **10894/1**
Ditta **Comune di Genova**
"Spingere ogni nome, patente del solo primo intestatario"

13092/124 C

SPAZIO
che va ricolto il
TALONINO IN RISPONDO
DELLA SCHEDE
con la quale
si denunciano
gli immobili

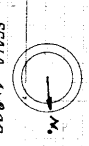

SCALA di 1:200
Completata da:
ARCHITETTURA
(Titolo, nome e cognome del tecnico)

Iscritto all'Albo de
della Provincia di **II**
Firma *[Signature]*
Data **22.08.1944**

Ultima planimetria in atti